

Plan de division.

Immeuble situé à : CHARLEROI (Roux).

Rue Sart-les-Moulins 118.

cadastré : CHARLEROI 19 DIV/ROUX/ Section C n° 1T 31.

appartenant à : Monsieur HARMANDAR Fatih.

Monsieur ANTENUCCI Orlando.

Situation cadastrale.

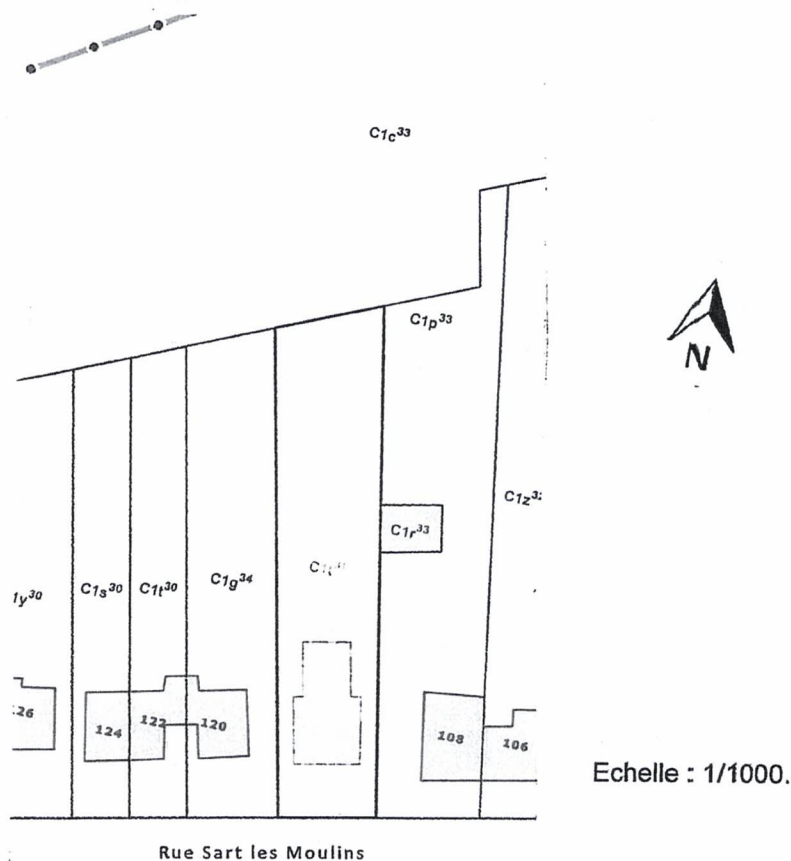

Le 6 novembre 2015,
Levé et dressé par :

Philippe CHARLIER
Géomètre expert
Av. Paul Pastur, 248
6032 Mont-sur-Marchienne
Tél. 071/43 63 38

GEO/04/0384

Dossier : 59/2015.

PLAN DE DIVISION.

1C33.

Domaine de la Région wallonne.

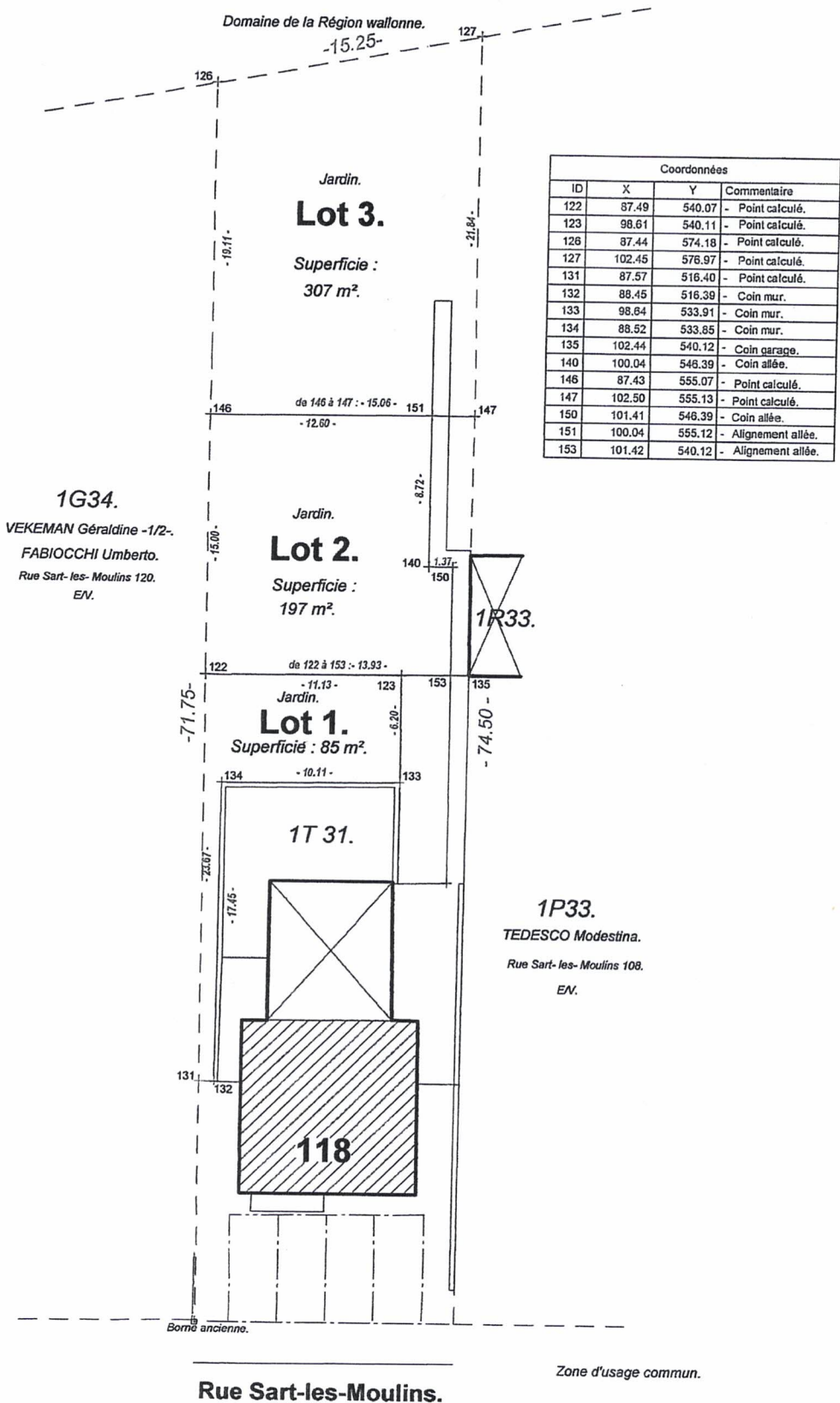

Echelle : 1/350.

Limite périmétrique fixée sur base du plan du Géomètre Galoppin du 19 août 1969 annexé à l'acte authentique reçu par le Notaire Clément De Saint Martin le 29 septembre 1969.

PLAN GENERAL.

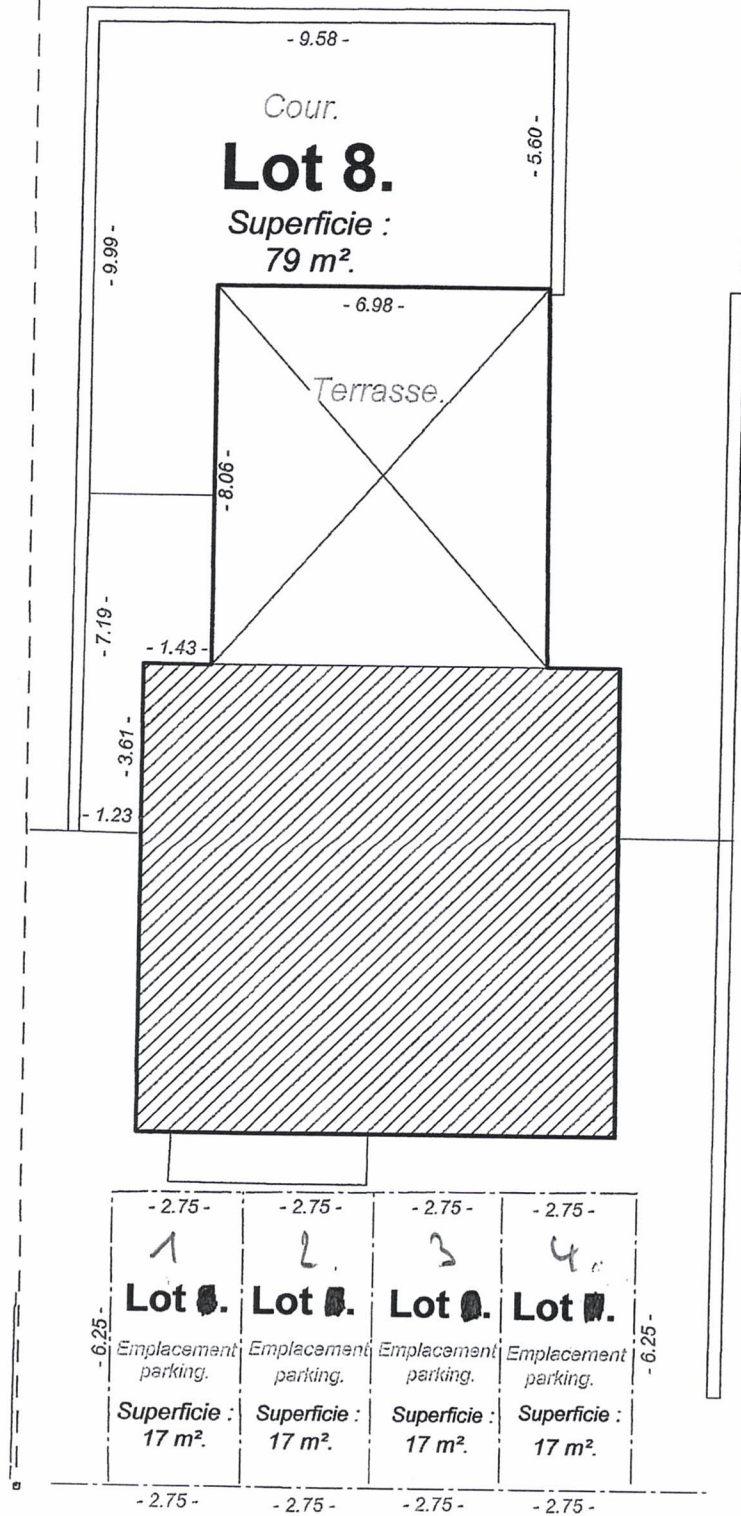

Rue Sart-les-Moulins.

Echelle : 1/150.

PLAN SOUS-SOL.

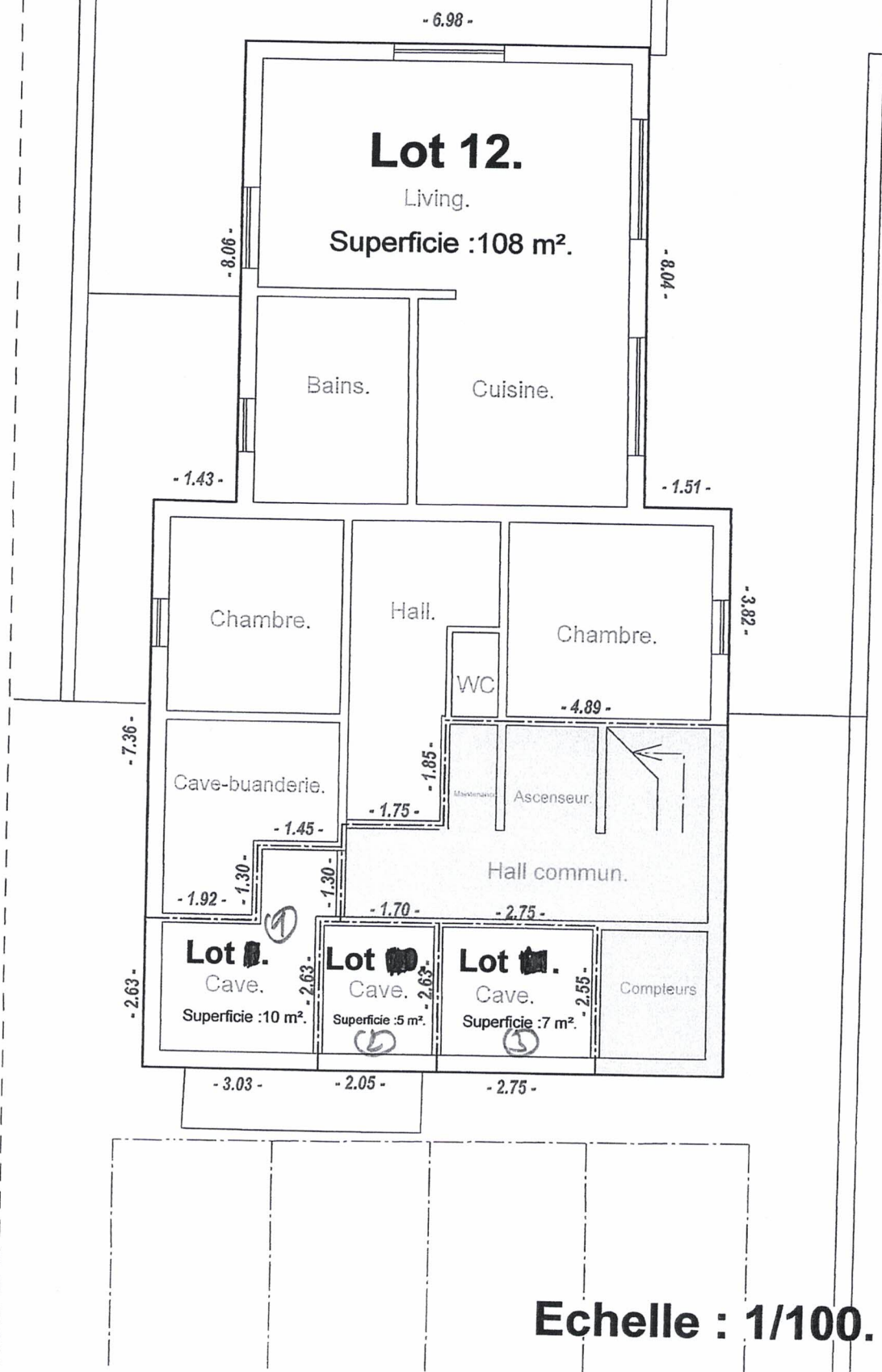

Echelle : 1/100.

PLAN REZ- DE- CHAUSSEE.

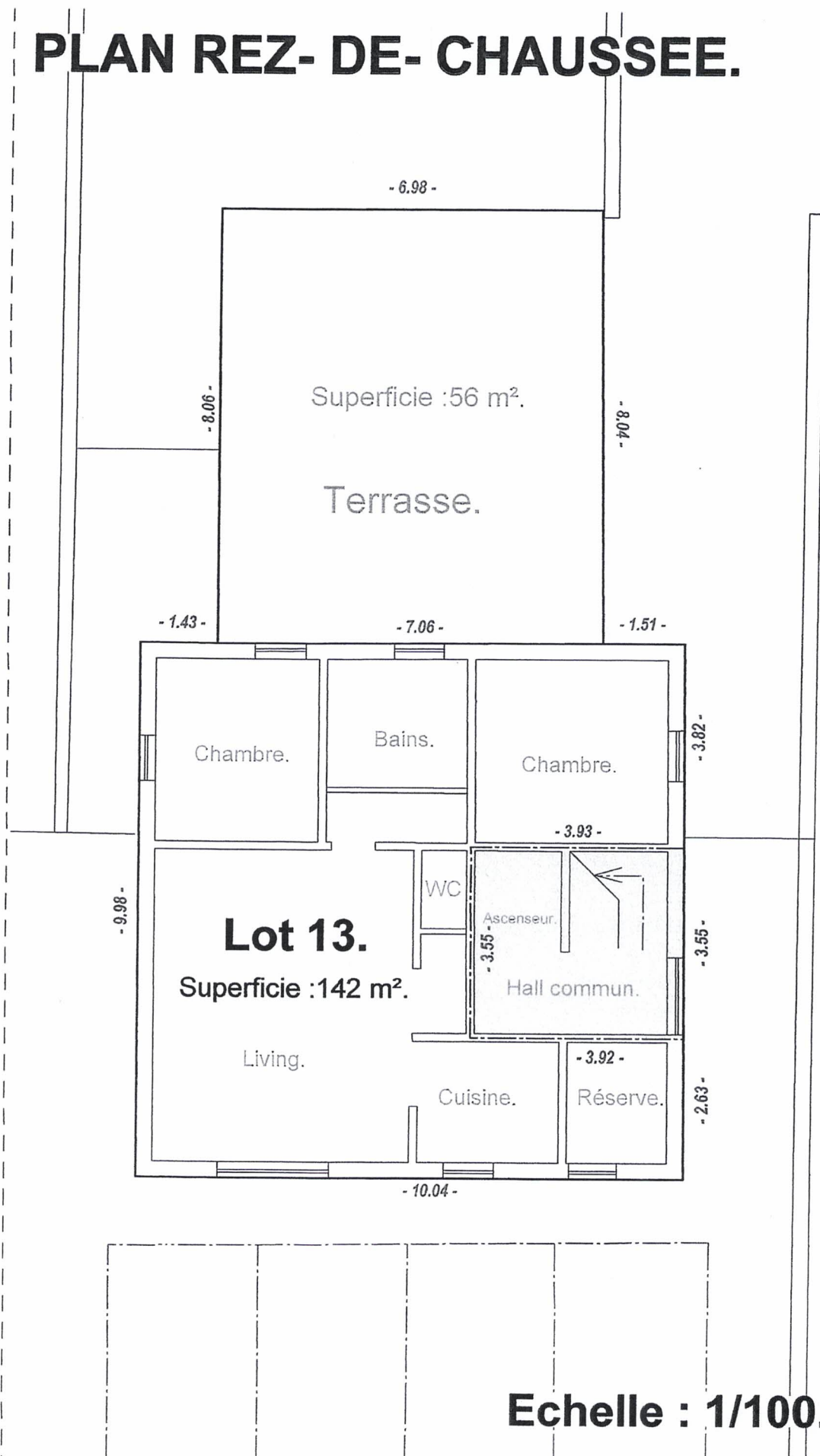

Echelle : 1/100.

PLAN PREMIER ETAGE.

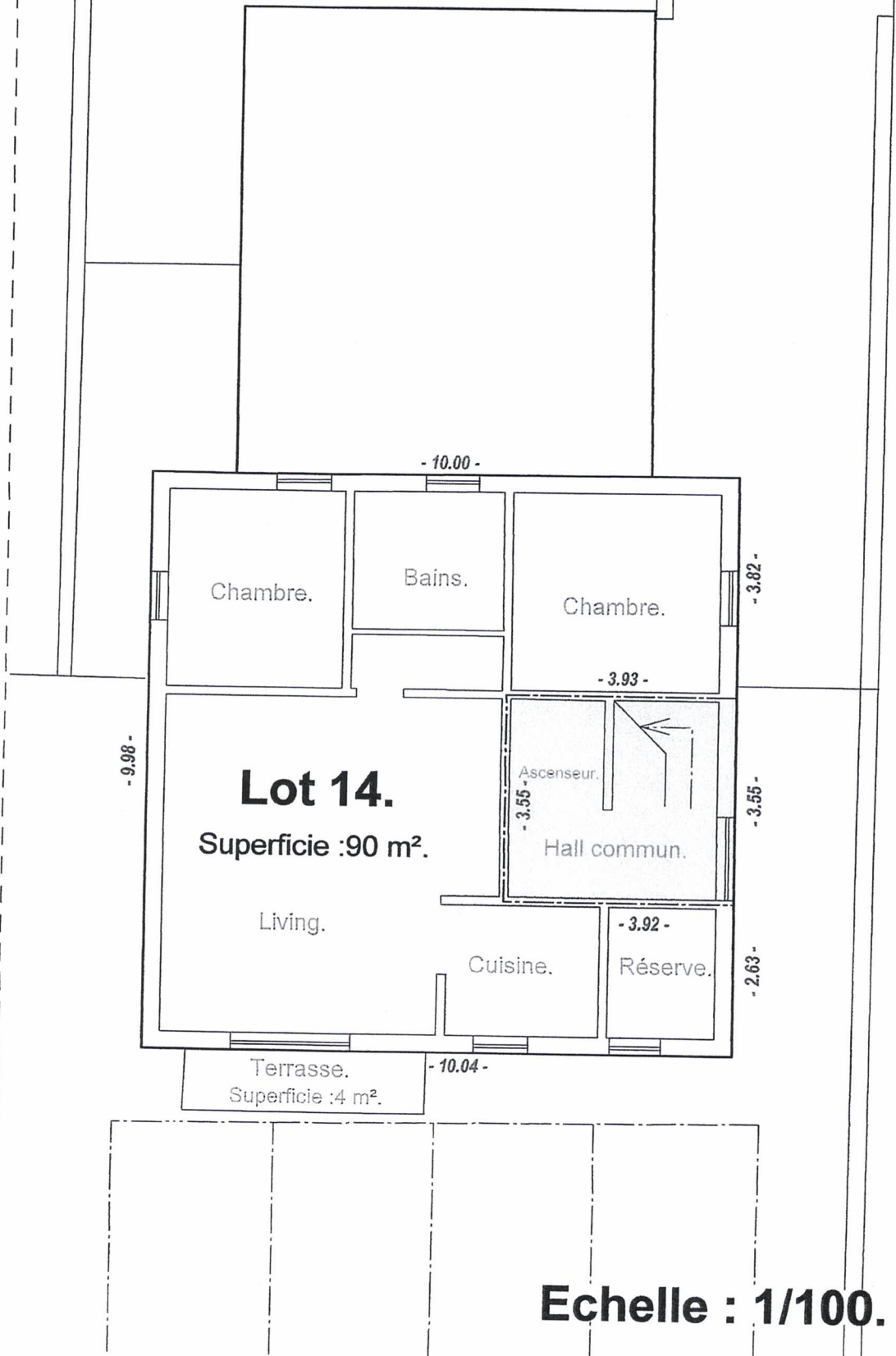

Echelle : 1/100.

PLAN DEUXIEME ETAGE.

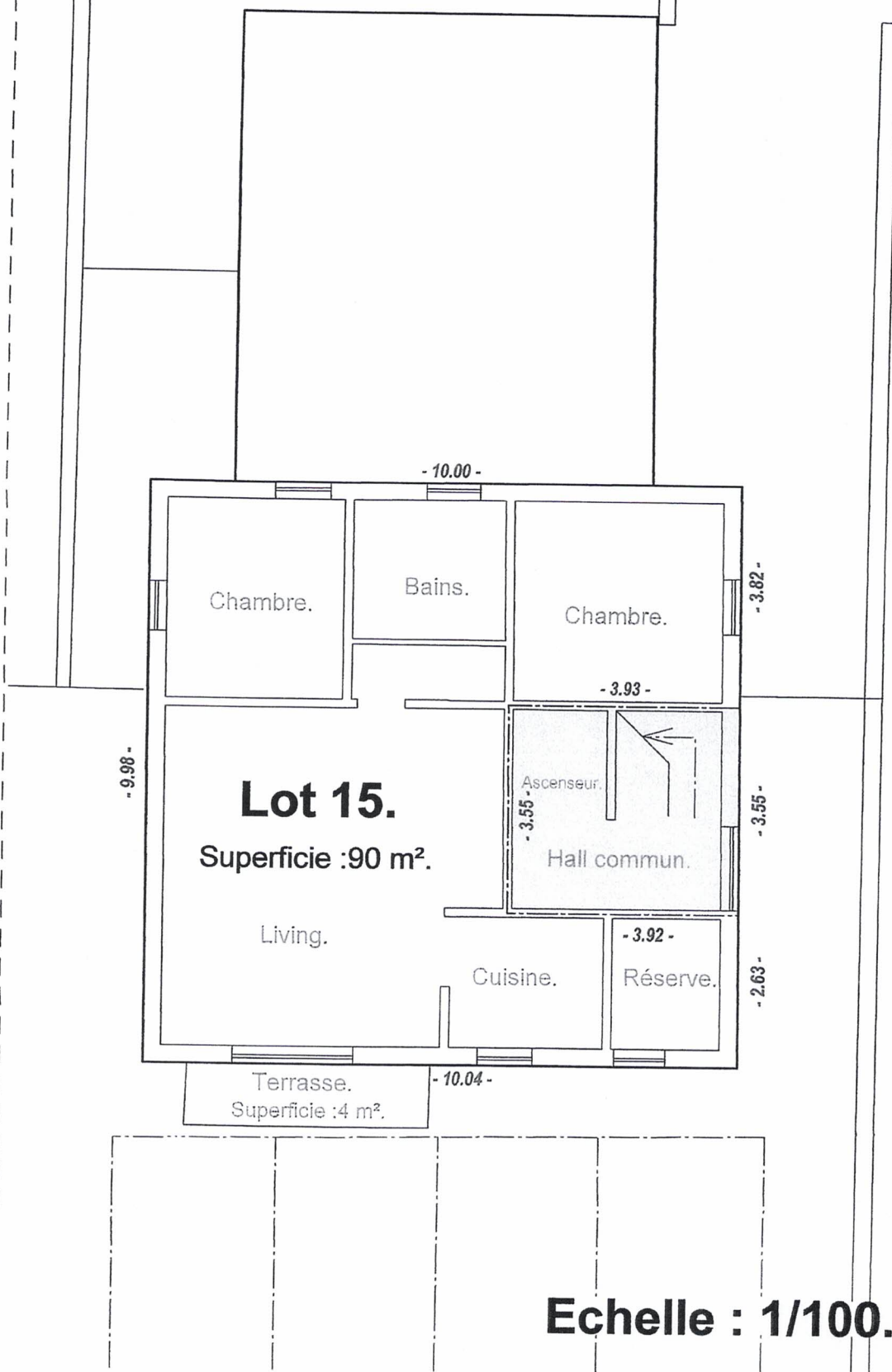

Echelle : 1/100.





